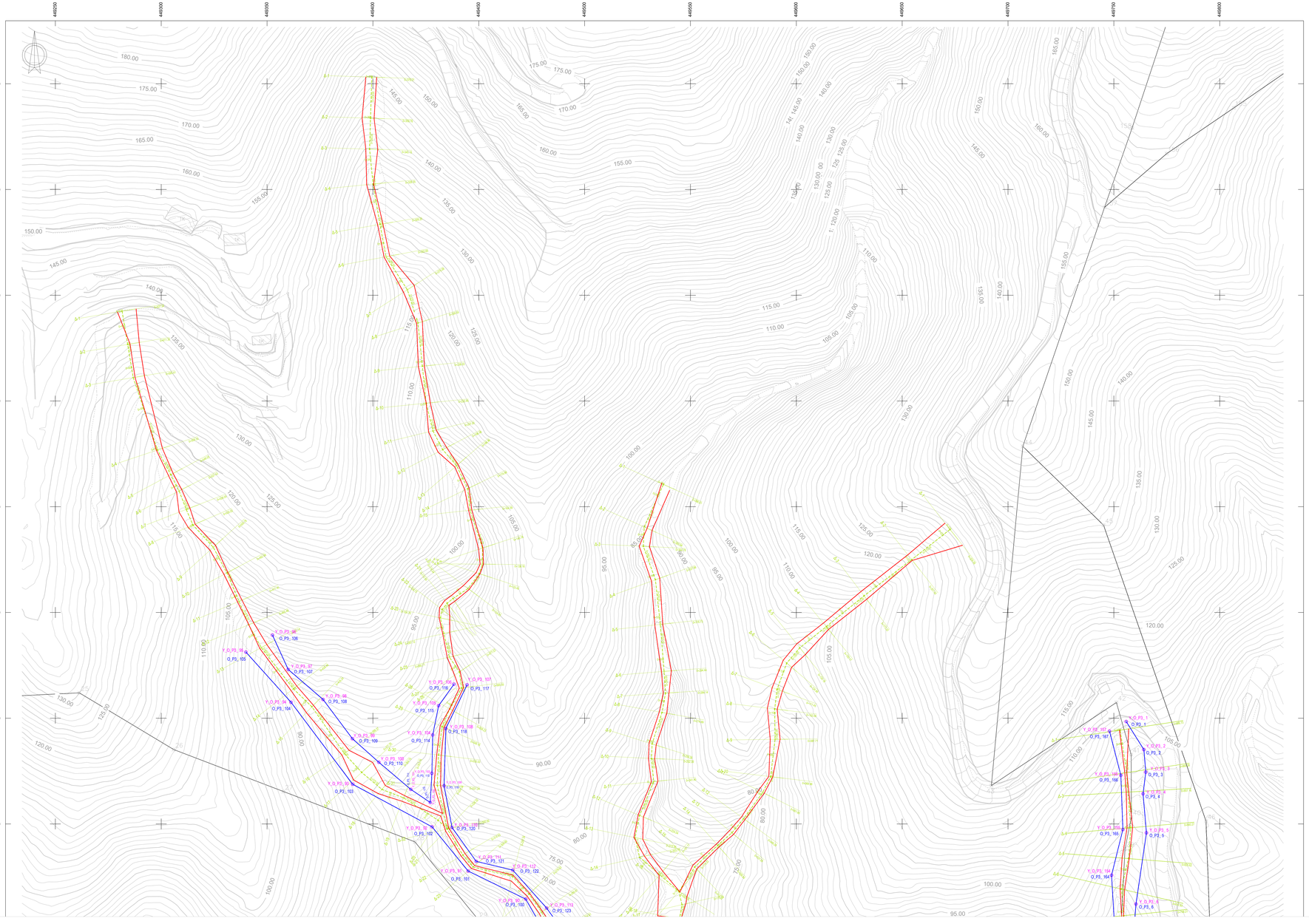


## ΣΥΝΤΕΤΑΓΜΕΝΕΣ ΠΡΟΤΕΙΝΟΜΕΝΩΝ ΟΡΟΓΡΑΜΜΩΝ ΡΕΜΑΤΟΣ 3 (ΚΟΡΕ ΤΗΗ ΚΑΤΑΣΚΕΥΗ ΕΡΓΩΝ ΔΙΕΥΘΕΤΗΣΗΣ)

| Σημείο | X | Y | Z |
|---|---|---|---|
| Y_O_P3_1 | 449.755,856 | 4.141.298,403 | 105,929 |
| Y_O_P3_2 | 449.764,173 | 4.141.285,170 | 101,717 |
| Y_O_P3_3 | 449.765,080 | 4.141.274,514 | 99,728 |
| Y_O_P3_4 | 449.763,788 | 4.141.264,276 | 97,457 |
| Y_O_P3_5 | 449.760,384 | 4.141.245,786 | 95,927 |
| Y_O_P3_6 | 449.760,447 | 4.141.212,144 | 90,131 |

| Σημείο | X | Y | Z |
|---|---|---|---|
| Y_O_P3_90 | 449.472,186 | 4.141.214,480 | 64,710 |
| Y_O_P3_91 | 449.445,000 | 4.141.227,740 | 69,000 |
| Y_O_P3_92 | 449.427,962 | 4.141.248,634 | 73,129 |
| Y_O_P3_93 | 449.390,438 | 4.141.268,777 | 82,562 |
| Y_O_P3_94 | 449.361,331 | 4.141.307,535 | 89,716 |
| Y_O_P3_95 | 449.340,015 | 4.141.331,264 | 99,004 |
| Y_O_P3_96 | 449.352,553 | 4.141.339,297 | 98,994 |
| Y_O_P3_97 | 449.359,989 | 4.141.323,066 | 91,616 |
| Y_O_P3_98 | 449.376,459 | 4.141.308,851 | 85,142 |
| Y_O_P3_99 | 449.390,341 | 4.141.290,296 | 84,010 |
| Y_O_P3_100 | 449.402,823 | 4.141.279,161 | 82,043 |
| Y_O_P3_101 | 449.417,907 | 4.141.266,353 | 77,964 |
| Y_O_P3_102 | 449.427,088 | 4.141.260,157 | 74,231 |
| Y_O_P3_103 | 449.427,856 | 4.141.273,944 | 76,760 |
| Y_O_P3_104 | 449.428,257 | 4.141.292,096 | 79,748 |
| Y_O_P3_105 | 449.431,047 | 4.141.305,945 | 82,999 |
| Y_O_P3_106 | 449.438,302 | 4.141.316,071 | 83,671 |
| Y_O_P3_107 | 449.444,487 | 4.141.315,775 | 83,680 |
| Y_O_P3_108 | 449.434,449 | 4.141.295,155 | 79,773 |
| Y_O_P3_109 | 449.433,609 | 4.141.268,063 | 76,527 |
| Y_O_P3_110 | 449.437,383 | 4.141.248,292 | 71,018 |
| Y_O_P3_111 | 449.448,792 | 4.141.232,310 | 68,812 |
| Y_O_P3_112 | 449.466,080 | 4.141.228,178 | 67,035 |
| Y_O_P3_113 | 449.462,048 | 4.141.210,237 | 63,752 |

## ΣΥΝΤΕΤΑΓΜΕΝΕΣ ΠΡΟΤΕΙΝΟΜΕΝΩΝ ΟΡΟΓΡΑΜΜΩΝ ΡΕΜΑΤΟΣ 3 (ΜΕ ΤΗΝ ΚΑΤΑΣΚΕΥΗ ΕΡΓΩΝ ΔΙΕΥΘΕΤΗΣΗΣ)

| Σημείο | X | Y | Z |
|---|---|---|---|
| O_P3_1 | 449.755,856 | 4.141.298,403 | 105,929 |
| O_P3_2 | 449.764,173 | 4.141.285,170 | 101,717 |
| O_P3_3 | 449.765,080 | 4.141.274,514 | 99,728 |
| O_P3_4 | 449.763,788 | 4.141.264,276 | 97,457 |
| O_P3_5 | 449.760,384 | 4.141.245,786 | 95,927 |
| O_P3_6 | 449.760,447 | 4.141.212,144 | 90,131 |

| Σημείο | X | Y | Z |
|---|---|---|---|
| O_P3_100 | 449.472,186 | 4.141.214,480 | 64,710 |
| O_P3_101 | 449.445,000 | 4.141.227,740 | 69,000 |
| O_P3_102 | 449.427,962 | 4.141.248,634 | 73,129 |
| O_P3_103 | 449.390,438 | 4.141.268,777 | 82,562 |
| O_P3_104 | 449.361,331 | 4.141.307,535 | 89,716 |
| O_P3_105 | 449.340,015 | 4.141.331,264 | 99,004 |
| O_P3_106 | 449.352,553 | 4.141.339,297 | 98,994 |
| O_P3_107 | 449.359,989 | 4.141.323,066 | 91,616 |
| O_P3_108 | 449.376,459 | 4.141.308,851 | 85,142 |
| O_P3_109 | 449.390,341 | 4.141.290,296 | 84,010 |
| O_P3_110 | 449.402,823 | 4.141.279,161 | 82,043 |
| O_P3_111 | 449.417,907 | 4.141.266,353 | 77,964 |
| O_P3_112 | 449.427,088 | 4.141.260,157 | 74,231 |
| O_P3_113 | 449.427,856 | 4.141.273,944 | 76,760 |
| O_P3_114 | 449.428,257 | 4.141.292,096 | 79,748 |
| O_P3_115 | 449.431,047 | 4.141.305,945 | 82,999 |
| O_P3_116 | 449.438,302 | 4.141.316,071 | 83,671 |
| O_P3_117 | 449.444,487 | 4.141.315,775 | 83,680 |
| O_P3_118 | 449.434,449 | 4.141.295,155 | 79,773 |
| O_P3_119 | 449.433,609 | 4.141.268,063 | 76,527 |
| O_P3_120 | 449.437,383 | 4.141.248,292 | 71,018 |
| O_P3_121 | 449.448,792 | 4.141.232,310 | 68,812 |
| O_P3_122 | 449.466,080 | 4.141.228,178 | 67,035 |
| O_P3_123 | 449.462,048 | 4.141.210,237 | 63,752 |

### ΥΠΟΜΝΗΜΑ ΥΔΡΑΥΛΙΚΗΣ ΜΕΛΕΤΗΣ

- Άξονας υδραυλικού έλεγχου υφιστάμενης κατάστασης
- Άξονας υδραυλικού έλεγχου προτεινόμενης κατάστασης
- Γραμμές Πλημμύρας για την υφιστάμενη κατάσταση (χωρίς το έργο διευθέτησης) (Τ=50 έτη)
- Γραμμές Πλημμύρας για την προτεινόμενη κατάσταση (με το έργο διευθέτησης) (Τ=50 έτη)
- Προτεινόμενες ορογραμμές για την υφιστάμενη κατάσταση (χωρίς το έργο διευθέτησης)
- Y_O_P1_1 — Κορυφή προτεινόμενης ορογραμμής για την υφιστάμενη κατάσταση (χωρίς το έργο διευθέτησης)
- Προτεινόμενες ορογραμμές για την προτεινόμενη κατάσταση (με το έργο διευθέτησης)
- O_P1_1 — Κορυφή προτεινόμενης ορογραμμής για την προτεινόμενη κατάσταση (με το έργο διευθέτησης)
- Γωνία λήψης φωτογραφίας
- Γραμμή ορίσματος
- Γραμμή επιχώματος
- Πυθμένας διευθέτησης
- Στάθη Επιχώματος
- Τεχνικά
- Επενδεδεμένα βαθιαγή με στρώσεις τύπου Reno

### ΥΠΟΜΝΗΜΑ ΣΥΜΒΟΛΩΝ

- Πολυγωνικό σημείο
- Κύρια κοίλανση
- Δευτερεύουσα κοίλανση
- Κτίριο
- Βιομηχανία
- Στάγιαστρο
- Κιόλονα ΟΤΕ
- Κιόλονα ΔΕΗ
- Γέφυρα πρανούς
- Όριο Ιδιοκτησίας
- Μονοδρόμος
- Σιωμοπόπλεγμα
- Κρασπεδο
- Ορογραμμή παρακάμης
- Ορογραμμή αναλυτικού
- Ακτογραμμή
- Δρόμος
- Φρυδι Πρανούς

### ΓΕΩΔΑΙΤΙΚΟ ΣΥΣΤΗΜΑ ΑΝΑΦΟΡΑΣ

ΕΛΛΗΝΙΚΟ ΓΕΩΔΑΙΤΙΚΟ ΣΥΣΤΗΜΑ ΑΝΑΦΟΡΑΣ 1987 (Ε.Γ.Σ.Α. 87)
ΕΛΛΑΣΠΟΙΕΣΗΣΣ ΑΝΑΦΟΡΑΣ
(Geodetic Reference System 1980) GRS80
a = 6378137 f^-1 = 1/298.2572

ΠΡΟΒΟΛΙΚΟ ΣΥΣΤΗΜΑ :
ΕΓΚΑΡΣΙΑ ΜΕΡΙΚΑΤΟΡΙΚΗ ΠΡΟΒΟΛΗ
λ0 = 24° Y0 = 0.000 X0 = 500000 K0 = 0.9996

### ΔΙΑΝΟΜΗ ΦΥΛΛΩΝ ΧΑΡΤΗ

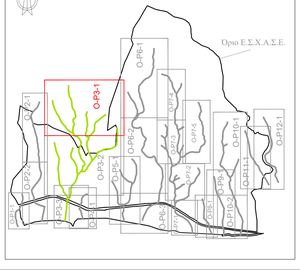


# ΕΙΔΙΚΟ ΣΧΕΔΙΟ ΧΩΡΙΚΗΣ ΑΝΑΠΤΥΞΗΣ ΣΤΡΑΤΗΓΙΚΗΣ ΕΠΕΝΔΥΣΗΣ «SERENITY VILLAGE»

## ΜΕΛΕΤΗ ΟΡΙΟΘΕΤΗΣΗΣ ΥΔΑΤΟΡΕΜΑΤΩΝ ΣΤΗ ΘΕΣΗ «ΒΛΑΧΑΠΚΑ» ΤΟΥ ΔΗΜΟΥ ΠΟΡΟΥ (ΗΠΕΙΡΩΤΙΚΗ ΠΕΡΙΟΧΗ)

| | |
|---|---|
| Αρ. Σχεδίου : O-P3-1 | ΟΡΙΖΟΝΤΙΟΓΡΑΦΙΑ ΡΕΜΑΤΟΣ 3 ΦΥΛΛΟ 1 ΑΠΟ 3 |
| Κλίμακα : 1:500 | |
| Φορέας Έργου: | HYDRA ROCK ΜΟΝΟΠΡΟΣΩΠΗ Α.Ε. |
| Έργο : | Ε.Σ.Χ.Α.Σ.Ε. «SERENITY VILLAGE» |

ΜΕΛΕΤΗΤΗΣ (Κοιν. 13)

SEEMAN SMART ENVIRONMENTAL ENGINEERING AND MANAGEMENT ΙΔΙΩΤΙΚΗ ΚΕΦΑΛΑΙΟΥΧΙΚΗ ΕΤΑΙΡΕΙΑ

Σφραγίδα - Υπογραφή

SEEMAN SMART ENVIRONMENTAL ENGINEERING AND MANAGEMENT ΙΔΙΩΤΙΚΗ ΕΛΕΥΘΕΡΗ ΚΕΦΑΛΑΙΟΥΧΙΚΗ ΕΤΑΙΡΕΙΑ
Δ.ΝΤ. ΣΕΕΜΑΝ (SEEMAN S.M.E.E.M.E.)
ΓΕΜΗ: 151401201000 (ΑΡ. ΜΑΥ: 133 ΑΕ)
ΤΗΛ: 2241-0-PRO-CH 24232021
ΑΦΜ: 800575490 - ΔΟΥ: ΚΗΦΙΣΙΑΣ

| ΣΥΝΤΑΞΗ | | ΕΛΕΓΧΘΗΚΕ | ΜΕΛΕΤΗΤΗΣ (Κοιν. 16) |
|---|---|---|---|
| ΟΝΟΜΑΤΕΠΩΝΥΜΟ: | ΥΠΟΓΡΑΦΗ: | | |
| Χ. Χαρβαλιά Α.Τ.Μ. | | ΘΕΩΡΗΘΗΚΕ | ΒΑΣΙΛΕΙΟΣ Ν. ΣΑΦΟΚΛΕΟΥΣ ΔΙΠΛΩΜΑΤΟΥΧΟΣ ΜΗΧΑΝΙΚΟΣ ΠΕΡΙΒΑΛΛΟΝΤΟΣ ΕΚΠ. ΑΘΗΝΩΝ ΜΕΛΕΤΗΤΗΣ ΠΕΡΙΒΑΛΛΟΝΤΟΣ Α.Μ. ΤΕΕ 100996 Τ.Α.Ε. 2ΤΑΞΗ - Δ.Ο.Υ. ΤΡΙΚΑΛΩΝ |
| Β. Τσιακίρης Α.Τ.Μ. | | | |

ΙΟΥΛΙΟΣ 2025